EĞRİBEL
GİRESUN MERSİN LİMANLARINI
BİRLEŞTİREN YOLUN EĞRİBEL
ÇEVRESİNDEKİ ENGELİ GİDERİLİNCE
GÖÇ VEREN KÜÇÜLEN GİRESUN
GÖÇ ALAN BÜYÜYEN
MUTLU GİRESUN OLACAK
GÜNEŞ EĞRİBELDEN DOĞACAK

BEREKET İNŞAAT
SANAYİ TİCARET LİMİTE ŞİRKETİ
★Demir ★Çimento ★Örtü Sacı ★Çinko ★Tuğla ★Kireç ★Kum Çakıl
★Korige Boru ★BTG Gaz Beton ★Nakliyat ★Kereste Çeşitleri ★Laminat Parke ★Plywood ★İnşaat Malzemeleri
★Aşkale Çimento Bayii ★Gemlik Gübre Bayii ★Her Çeşit Boru ★Pres Tuğla ★Kaplama Tuğla ★Ateş Tuğla ★Favori Boya ★Alçı Malzemeleri
"Temelden Çatıya"
Giresun Trabzon Sahil Yolu
Dereli Kavşağı No: 1
GİRESUN
Tel : 0.454 225 84 57
Faks : 0.454 225 84 67
Gsm: 0.544 616 01 40
EPosta:
bereket.gubre@hotmail.com

Freşa®
FREŞA İÇECEK GRUBU
Freşa Freşa Premium Extra CPlus İnişdibi

GİRESUN
GÜNDEM
Günlük Siyasi Bağımsız Yerel Gazete
www.giresungundem.com
5 Şubat 2022 Cumartesi | Sayfa: 1 | Sayı: 6216 | Yıl: 19 | Fiyatı: 1.5 TL

CADDEDE BULDUĞU ALTIN KOLYEYİ SAHİBİNE ULAŞTIRDI

Giresun'un Yağlıdere ilçesinde caddede bulduğu altın kolyeyi belediye ekiplerine teslim eden Mustafa Ayaz, kolyenin sahibine ulaştırılmasını sağladı.

İlçe merkezinde yaşayan ve şu anda işsiz olan 42 yaşındaki Ayaz, Selçuk Kayaalp Caddesi'nde yürüdüğü sırada bulduğu altın kolyeyi Yağlıdere Belediyesi'ne götürdü. Kolye burada daha önceden kayıp başvurusunda bulunan sahibine teslim edildi.

Mustafa Ayaz, bulduğu kolyeyi hiç düşünmeden belediye ekiplerine teslim ettiğini belirterek, insanlık görevini yerine getirdiğini, sahibine ulaştırılması dolayısıyla da mutlu olduğunu söyledi.

Kolyeyi teslim alan Mehmet Kılıç ise haberlerde gördükleri olayın kendi başlarına geldiğini ifade ederek, "Eşime hediye olarak aldığım kolyeyi yürürken cebinden düşürmüşüm. Bulunması için belediyeden anons da yaptırdık. Örnek davranışından ötürü Mustafa Ayaz'a teşekkür ediyorum." dedi.

Yağlıdere Belediyesi Yazı İşleri Müdürü Halit Yanbul da duyarlı davranışı için Ayaz'a teşekkür ederek, örnek davranışının manevi değerler açısından oldukça önemli olduğunu vurguladı. GİRESUN (AA)

Gazete temsilcilerinden Yılmaz'a ziyaret...

Giresun'da resmi ilan yayınlama hakkına sahip günlük gazetelerin sahipleri ve yetkilileri, Giresun 2. Organize Sanayi Bölgesi Müdürü Mete Bahadır Yılmaz'ı ziyaret etti. Gazete yetkililerine 2. OSB'deki çalışmalar hakkında bilgiler veren Yılmaz, gerçekleştirilen ziyaretten duyduğu memnuniyeti ifade etti. Gazete yetkilileri de Yılmaz'a yerel basına gösterdiği yakın ilgi, alaka ve verdiği destek nedeniyle teşekkür etti. Ziyarete Öncü ve Ekspres Gazetesi İmtiyaz Sahibi Murat Yakarışık, Yeni Giresun Gazetesi İmtiyaz Sahibi Fatih Öztürk, İleri Gazetesi Sorumlu Yazı İşleri Müdürü Mesut Erdoğan ve Yeşilgiresun Gazetesi Genel Yayın Yönetmeni Egemen Öğütçü katıldı.

2021 Üretim Yılı Mazot ve Gübre Desteği İcmalleri Askıya Çıktı

2021 Üretim Yılı Mazot ve Gübre Desteği ödemelerine ilişkin olarak hazırlanan üretici hak ediş icmalleri başvuru yapılan İl/İlçe Tarım ve Orman Müdürlükleri ve mahalle Muhtarlıkları ile İl Müdürlüğümüzün web sayfası (giresun.tarimorman.gov.tr) duyurular bölümünde askıya çıkarılmıştır. İcmaller 5 gün süreyle askıda kalacaktır. ■ 2'DE

REGAİB KANDİLİ dualarla idrak edildi

Ramazan Ayı'nın habercisi, üç ayların ilk kandil gecesi olan Regaib Kandili münasebetiyle vatandaşlar camilere akın ettiler.

■ SAYFA 3'TE

Fındık ihracatçıları yeni rekorlar peşinde

■ 2'DE

4. Şubat Dünya Kanser Günü

Uzm. Dr. Yahya Han Memiş

(Yazısı Sayfa 3'te)

AMATÖR FUTBOL RUHUNU ÖZLEMİŞTİM GİRESUN-GÜMÜŞHANE MAÇINI İZLEDİM

ŞABAN KARAKAYA

(Yazısı Sayfa 4'te)

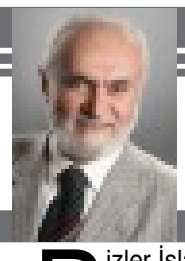

Ahmed ÇITLAKOĞLU

Bugün Cum'a!..

Bizler İslâm fıtratı, ihlâs sözü, Peygamberimiz Muhammed (S.A.V)'in dini, İbrâhim Aleyhisselâm'ın milleti üzere Recep Ayının ilk Cum'a gününe daha kavuştuk Elhamdülillah!..

Müminler olarak bizleri Recep ayına, Regâib gecesine ve Cum'aya kavuşturan, yaptıklarımızın ve yapmamız gerektiği halde yapmadıklarımızın hesabını vereceğimiz, öldükten sonra bizi dirilten ve dönüş kendisine olan Yüce Rabbimize sonsuz hamd-ü senalar olsun…

Salâtü selâm, Tahiyyat-ü ikram ve her türlü ihtiram iki cihan serveri Peygamberimiz Rasul-i Ekrem Hz. Muhammed Mustafa Sallallahu Aleyhi ve Sellem Efendimize, O'nun Ehl-i Beyt'ine, Ezvâc-ı Tâhirât'ına, Âl ve Ashâbına, Etbâına ve onların nûrlu ve onurlu yollarını yol edinme gayretinde olanlara olsun…

***

DEVAMI 2'DE

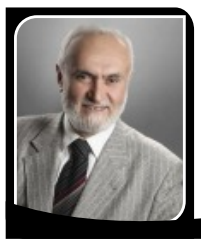

Ahmed Çıtlakoğlu

Bugün Cum'a!..

"Sizden önceki toplumlar içinde yeryüzünde bozgunculuğu önleyecek birikimli kimseler bulunsaydı ya! Onlardan, kurtuluşa erdirdiğimiz az bir kesim bunu yaptı. Zulmedenlerse içinde şımartıldıkları refahın peşine düşüp günahkâr oldular… Rabbin, halkı iyilik peşinde olan ülkeleri haksız yere helâk edecek değildir." (Hûd Sûresi, 116-117)

***

Yâ Tevvâb! Ey tevbeleri kabul edip, günahları bağışlayan!.. Yâ Gafûr! Ey affı ve mağfireti bol olan Allah'ım! Mübarek Cum'a gününü, Recep ve Şa'bân aylarını bizlere (ülkemizde ve dünyada yaşayan bütün Müslüman kardeşlerimize) mübarek kıl (bereketli aylar haline getir) ve Ramazân ayına bereketle, huzurla ve sükunla kavuşmayı bizlere nasip eyle!.. Bu mübarek gün, gece ve aylarda yapacağımız ibadet, dua ve niyazlarımızı kabul eyle!.. Ümmet-i Muhammed'e rahmetinle muamele eyle! Ümmet-i Muhammed'i cehalet ve bilumum (tefrika, fitne, salgın vs.) hastalıklardan muhafaza eyle!..

***

"Allahümme bârik lenâ fî Recebe ve Şa'ban. Ve belliğnâ Ramazân." (Allah'ım, Receb ve Şa'bân aylarını bize mübarek kıl (bereketli aylar haline getir) ve bizi Ramazân'a kavuştur) (Ahmed b. Hanbel-1/259)

Vesselam…

2021 Üretim Yılı Mazot ve Gübre Desteği İcmalleri Askıya Çıktı

Üreticilerimizin kendilerine ait bilgileri kontrol etmeleri, arazi miktarı ve destekleme tutarları ile ilgili bir eksiklik veya yanlışlık tespit etmeleri halinde başvuru yaptıkları İl/İlçe Müdürlüğü nezdinde, askı süresi içerisinde, itiraz ve düzeltme talebinde bulunmaları gerekmektedir.

Askı süresinin bitiminden sonra yapılacak itiraz ve düzeltme taleplerinin ilgili mevzuat uyarınca geçerli olmayacağı ve değerlendirmeye alınmayacağı hususları;

Değerli üreticilerimize önemle duyurulur.

BELEDİYE MECLİSİ TOPLANDI

Giresun Belediye Meclisi Şubat ayı ilk toplantısını yaptı

Belediye Başkan Vekili Hasan Yılmaz başkanlığında gerçekleşen toplantıda gündemdeki maddeler görüşüldü. Bazı maddeler karara bağlanırken bazı maddeler ise komisyona havale edildi.

Gündem maddeleri arasında yer alan, şehir içi dolmuş kooperatiflerinin zam talebi de görüşülerek oy birliğiyle Plan ve Bütçe Komisyonuna havale edildi. Yine 2. ve 6. hat dolmuş kooperatiflerinin ücret farkı isteği de Plan ve Bütçe Komisyonuna havale edildi. Bazı dolmuş kooperatiflerinin koltuk sayısı artırımı talebi ise oy çokluğuyla kabul edildi.

Ayrıca, Giresun İli Sahipsiz Hayvanları Koruma Birliği kurulması da görüşülerek oy birliğiyle kabul edildi.

Bir sonraki toplantının ise 9 Şubat 2022 tarihinde yapılması kararlaştırılarak oturum sonlandırıldı.

Fındık İhracatçıları Yeni Rekorların Peşinde

2021 yılında gerçekleştirilen 344.370 ton iç karşılığında 2.260 Milyar USD fındık ihracatı ile tüm zamanların miktar bazında en yüksek seviyesine ulaşarak rekor kıran fındık ihracatçıları çalışmalarına hız kesmeden devam ediyor.

Bu çerçevede, çikolata-şekerleme ve çerez sektöründe dünyanın en önemli fuarlarından biri olan ve Almanya'nın Köln şehrinde 30 Ocak - 02 Şubat 2022 tarihleri arasında düzenlenen ISM 2022 Fuarı'na Karadeniz Fındık ve Mamulleri İhracatçıları Birliği (KFMİB) tarafından bir stant ile iştirak edilerek Türk fındığına ilişkin tanıtım faaliyetleri gerçekleştirildi.

Covid-19 pandemisi nedeniyle geçen yıl gerçekleştirilemeyen ve bu yıl 51.si düzenlenen ISM fuarında yaklaşık 1.800 firma katılımcı olarak yer alırken, söz konusu fuarı 96 farklı ülkeden 15.000 civarında gıda profesyoneli ziyaret etti.

KFMİB standında, Türk fındığı ile ülkemiz fındık sektörüne ilişkin tanıtıcı bilgilerin yanı sıra Türk fındık ihracatçılarının iletişim bilgilerinin de yer aldığı broşürler dağıtıldı ve fındığın doğrudan çerez olarak tüketimini yaygınlaştırmak amacıyla ziyaretçilere 20 gramlık ambalajlarda kavrulmuş fındık ikram edildi.

Özellikle Türk fındığının en önemli tüketicisi konumunda bulunan Avrupalı şekerleme ve pastacılık ürünleri imalatçılarından ve çok sayıda farklı ülkeden standı ziyaret eden profesyonel firma temsilcilerine, ürün portföylerine göre kullanabilecekleri fındık formlarından numuneler verilirken, ikili görüşmeler yoluyla fındık talepleri ve iletişim bilgileri alınarak fındık hakkındaki çeşitli soruları da cevaplandırıldı.

Öte yandan, T.C. Köln Başkonsolosu Sn. Turhan KAYA ve T.C. Düsseldorf Ticaret Ataşeleri Sn. Anıl Gürtuna KAYA ve Sn. İrem EKMEKÇİ KONUK da fuar sırasında KFMİB standını ziyaret ederek gerçekleştirilen tanıtım faaliyetlerine yönelik başarı dileklerini bildirdi.

Siz hayal edin biz sizin için yapalım

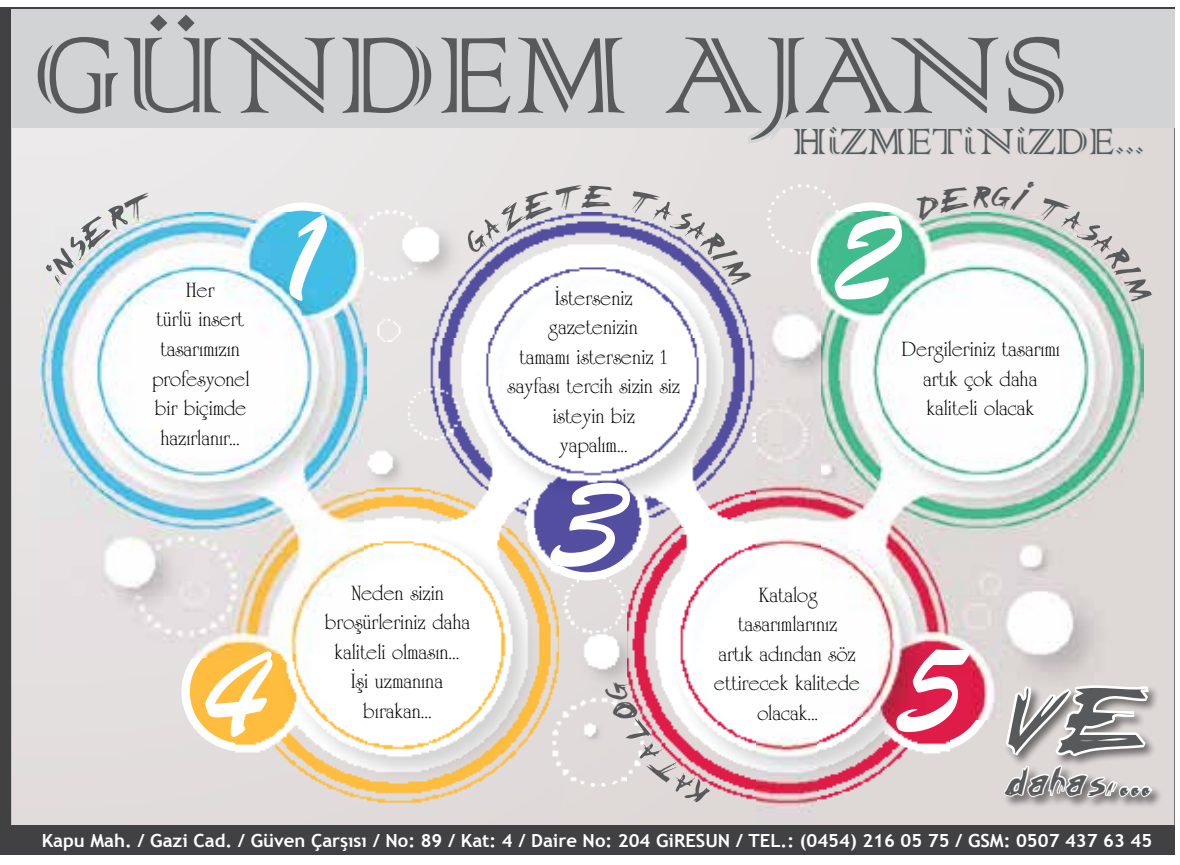

5 Şubat
2022 Cumartesi

GİRESUN GÜNDEM

SAYI:
6216

İmtiyaz Sahibi
HATİCE CİCİ

Sorumlu Yazı İşleri Müdürü
Mustafa CİCİ

Sayfa Sekreteri (Editör)
Hakan ÇELEBİ

Muhabir
Osman YILMAZ

Muhabir
Fatma UĞURLU

İLAN VE REKLAM TARİFESİ

Resmi İlan (Tek sütun cm)	20,40 TL.
Tüzük Kongre İlanı	200 TL.
Zayi İlanı	50 TL.
Özel İlanlar	: Pazarlığa Tabiidir.
Abone Bedeli	: 500.00 TL. (Yıllık)
	: 250.00 TL. (6 Aylık)

NOT: Bu tarifelere KDV dahil değildir.

YÖNETİM MERKEZİ
Kapu Mah. Gazi Cad. Güven Çarşısı
No: 89 Kat: 4 Daire No: 204 GİRESUN

DİZGİ ve BASIM YERİ
Giresun Gündem Gazetesi Matbaası
Kavaklar Mah. Soner Sk. No:3/2
GİRESUN

İLETİŞİM
Tel: 0.454 216 05 75
Fax : 0.454 212 02 88
Gsm : 0.538 414 81 41
EPosta : giresungundem28@gmail.com
Web : www.giresungundem.com

YEREL SÜRELİ YAYIN

Gazetemizde yayınlanan Köşe Yazıları, tamamen yazarın şahsi görüş ve fikirleri olup; hukuken Giresun Gündem'i bağlamaz.

GİRESUN GÜNDEM, BASIN MESLEK AHLAKINA UYAR

Uzm. Dr. Yahya Han Memiş

Radyasyon Onkolojisi Uzmanı

4. Şubat Dünya Kanser Günü

Kanser, günümüzün en ciddi hastalıklarından biri olmasının yanı sıra, neden olduğu psikolojik, sosyolojik, ekonomik vb. sorunlar yönüyle de çok önemli bir sağlık problemidir.

Dünyada yılda 20 milyona yaklaşan sayıda yeni vaka görülmekte ve yılda yaklaşık 10 milyon hasta kanser nedeniyle kaybedilmektedir.Ülkemizde ise yılda 200 bini aşkın yeni vaka ve 100 bini aşkın kanser nedenli ölüm görülmektedir. Hastalıklar arasında 2. en sık ölüm nedenidir.

Kansere neden olan birçok faktör bulunmakta ve bunlar arasında önlenebilen faktörler çoğunluğu oluşturmaktadır.Bu da bize kanserlerin ciddi bir oranda önlenebileceğini göstermektedir ki bu çok önemli bir noktadır.Bugün birçok kanserin ortaya çıkmasında rolü olduğu gösterilen tütün ve mamulleri ile alkolün tüketilmemesi, kanserojenlere maruziyetin engellenmesi ve birçok hastalığın da önüne geçilmesinde rolü olan, aynı zamanda sağlıklı yaşamı beraberinde getiren doğru beslenme, fazla kilolu olmama, düzenli uyku ve fiziksel aktivite ile stresten uzak kalınması hayati önem taşımaktadır.

Tüm kanserleri tek bir hastalık olarak görmemek gerekir.Yıllar içerisinde kanser tedavisinde meydana gelen gelişmeler umut vadetmekte ve etkili tedaviyle yüz güldürücü sonuçlar görülmektedir. Bu durum erken evre hastalıklarda daha belirgindir. Bu da hastalığın erken tanı ve tedavisinin çok önemli olduğunu ortaya koymaktadır.

Erken tanıda kanser tarama programları ve hekime başvuruda gecikilmemesi önemli iki noktayı oluşturmaktadır.

Kansere bağlı belirtiler diğer birçok hastalıkla karışabileceği için kişinin kendi vücudunu tanıyıp kısa süre içinde geçmeyen şikayet ve anormal bulguların farkında olarak vakit kaybetmeden hekime başvurması büyük önem taşımaktadır.Kanser taramaları ise günümüzde KETEM'lerde ve aile sağlığı merkezlerinde yapılmakta olup kanser tarama programlarına katılım erken teşhiste çok önemli rol oynamaktadır.Meme kanseri, rahim ağzı kanseri, prostat kanseri ve barsak kanserleri tarama ile erken tespit edilebilmektedir.40 yaşından sonra tarama programlarına katılım sağlanmalıdır. Ailesinde kanser öyküsü bulunanların taramaları ile rahim ağzı kanseri taraması ise daha erken yaşlarda başlamalıdır.Korunmada HPV aşısının önemi de unutulmamalıdır.

Kanser, sağlıklı yaşam prensiplerine uyularak ciddi oranda önlenebilen bir hastalıktır.Kanserle mücadele toplumun tüm kesimleriyle birlikte yapılması gereken bir mücadeledir.Herkese bulunduğu konuma göre bir rol düşmektedir.Hastalığın önlenmesi, erken teşhisi ve tedavisi için yapılabilecek çok şey vardır.Hastalığın önlenmesi için çok ciddi mücadele verilmeli, erken teşhisin de önemi vurgulanmalıdır.Kanser tanısı konduktan sonra ise hasta, tanıdan başlayarak tedavi ve sonrasında her yönden desteklenmeli, hasta yakınlarının da ayrıca desteğe ihtiyaçlarının olabileceği göz ardı edilmemeli ve iyi sonuçlar getirecek olan tedavinin eksiksiz alınması sağlanmalıdır.

REGAİB KANDİLİ DUALARLA İDRAK EDİLDİ

Giresun İl Müftülüğünce Regaib Kandili dolayısıyla Hacı Miktat Camii'nde mevlit özel programı yapıldı. Hacı Miktat ve il genelindeki camilerde gerçekleştirilen programlara vatandaşlar yoğun ilgi gösterdiler.

Hacı Miktat Camii'nde gerçekleşen programa katılan İl Müftü Yardımcısı Murat Mutlu, tüm İslam aleminin Regaib Kandilini tebrik ederek, "Üç aylar" olarak isimlendirilen rahmet, bereket ve mağfiret iklimine girildiğini ifade etti.

Hakka rağbet ve yöneliş olan Regaib Kandilinin ibadet ve duayla değerlendirilmesi gerektiğini ifade eden Mutlu, ''Üç ayların gelişiyle birlikte gönüllerimizi huzura kavuşturan rahmet, mağfiret ve bereket ikliminin, tüm insanlığı kuşatmasını, hidayet, barış ve huzuruna vesile olmasını, bu mübarek gün, gece ve aylarda yapacağımız ibadet, dua ve yakarışların kabul olmasını Yüce Rabb'imden niyaz ediyorum.'' dedi.

Cenaze dolayısıyla il dışında bulunan İl Müftüsü Ramazan Topcan ise yayımladığı mesajda şu ifadelere yer verdi, "Üç aylar olarak adlandırılan; Receb, Şaban ve Ramazan-ı Şerif ayları, Yüce Allah'ın biz Mü'min kullarına ikram ettiği bereketli, faziletli ve feyizli zaman dilimleridir.

Regaib Kandili ve üç aylar; kendimize geldiğimiz, imanın izzet ve şerefini fark ettiğimiz, ahlâkî güzelliğin tadına vardığımız, fakirin, yoksulun, yetimin, biçare ve kimsesizlerin yüzünün güldüğü mübarek günlerdir.

Gelin toplum olarak böylesine eşsiz ve mana yüklü bir zaman dilimini huzurun, barışın, birlik ve beraberliğin tesisine vesile yapalım. Fırsatları en iyi şekilde değerlendirelim.

Bu duygularla mübarek üç ayların ve Regaib Kandilinin şehrimize, ülkemize ve tüm insanlığa rahmet, bereket, sağlık ve huzur getirmesini yüce Allah'tan diliyor, Giresunlu hemşerilerimizin Mübarek Regaib Kandillerini ve üç aylarını tebrik ediyor, milletçe birlik ve beraberlik içinde daha nice kandillere kavuşmayı Yüce Rabbimden niyaz ediyorum."

Din görevlilerinin Kur'an-ı Kerim okuduğu, salavatların getirildiği, Mevlid'den bölümler ve ilahilerin yer aldığı Regaib Kandili özel programları yapılan dualarla tamamlandı. Programlarda vatandaşlara ikramda bulunuldu.

BELEDİYE KANDİL SİMİDİ DAĞITTI

Giresun Belediyesi, Regaip Kandili nedeniyle kandil simidi ve akide şekeri dağıttı

Belediye ekipleri tarafından Hacı Miktad Camii'nde yatsı namazı çıkışı vatandaşlara kandil simidi ve akide şekeri ikram edildi.

Vatandaşlar kandillerde gerçekleştirilen simit dağıtımı organizasyonlarının kandili hatırlatmak ve geleneklerimizin unutulmaması açısından çok güzel bir çalışma olduğunu söyleyerek, Giresun Belediyesi'nin kandil simidi etkinliğini gelenek haline getirdiğini bildirdi. Belediye Başkanı Aytekin Şenlikoğlu ise yaptığı açıklamada: "Mübarek üç ayların müjdecisi Regaip Kandili'ne ulaşmanın huzur ve mutluluğunu yaşıyoruz. Regaip Kandili dolayısıyla vatandaşlarımıza kandil simidi ikram ettik. Tüm İslam Alemi'nin mübarek üç aylarını ve Regaip Kandili'ni kutlar, sevgi ve saygılarımı sunarım" dedi.

Ayrıca, Belediye Camiinde de Regaip Kandili nedeniyle mevlid programı düzenlendi ve vatandaşlara çeşitli ikramlarda bulunuldu.

Diğer yandan, Belediye Vahit Sütlaş Sahnesi'nde de Regaip Kandili nedeniyle tasavvuf musikisi dinletisi düzenlendi.

Topoğlu gençlerle buluştu

Cumhurbaşkanı Recep Tayyip Erdoğan tarafından açılışı yapılan Giresun Gençlik Merkezi'nde Gençlik ve Spor Bakanlığı Gençlik Hizmetleri Genel Müdürü Emre Topoğlu gençlerle bir araya geldi.

Gençlik Hizmetleri Genel Müdürü Emre Topoğlu "Giresun il merkezinde yaşayan gençlerimiz uzun yıllar böylesine büyük ve çok fonksiyonlu bir gençlik merkezine kavuşmak için bekledi. Bizler de Giresunlu gençlerimizin ilgisini çekecek, gençlerimize her daim ev sahipliği yapacak, Giresun Gençlik Merkezimizi genç kardeşlerimizin cazibe merkezi haline getirmeye çalışacağız. " dedi.

Gençlerin hayal kurması, hayallerinin peşinde koşması gerektiğini, Gençlik Merkezlerinin de bu düşüncelere katkı sağlayacağını ifade eden Genel Müdür Emre Topoğlu "Suriye Gençlik Merkezlerinde yapılan etkinlikte Suriyeli bir annenin "Türkiye İslamın son kalesi olarak biliniyor, ancak Türkiye İnsanlığın son kalesi oldu." ifadesinin çok değerli olduğunu vurguladı. Bizler de sorumluluğumuzun bilincinde hareket ederek, gönüllere dokunacağız, gönülleri fetih edeceğiz." şeklinde konuştu.

Şaban Karakaya

AMATÖR FUTBOL RUHUNU ÖZLEMİŞTİM GİRESUN-GÜMÜŞHANE MAÇINI İZLEDİM

Ve;

Birikmiş özlemlerimi giderdim...

Büyük zevk alarak izlediğim futbol maçı;

Giresunspor'un U-14 Takımı ile Gümüşhanespor'un U-14 Takamı arasında organize edilmiş bir Hazırlık Maçıydı...

Saha;

Giresun Çotanak Stadyumunun 500 metre ilerisinde bulunan ve Amatör Spor Kulüplerinin resmi müsabakalarının yapıldığı yer olan;

ETBAŞOĞLU STADI...

Maç saat; 13.00'de başladı...

(Gerekli duyurunun yapılamadığında mıdır bilemem)

Tribünlerde seyirci sayısı çok az sayıdaydı...

Daha açık bir ifadeyle söyleyecek olursam;

Bence böylesi güzel bir maçın -ön duyuru çalışmaları- bir hayli az yapılmış diye düşünüyorum...

Hatta ve hatta;

Sporcu velilerinden başka izleyen seyirci yoktu desem yeridir...

Ancak, şunu tüm samimiyetimle ifade etmeliyim ki;

Hani günümüzün en güzel futbolunu oynayan futbol takımları vardır ya..

İnanın bana;

Vallahi de abartmıyorum billahi de...

Genellikle Giresun-U 14 Takımı öylesine sistemli ve bilinçli bir futbol oyunu sergiledi ki; büyüklerinin sergileyemediği oyunu bu küçücük çocuklar sergiledi...

Kısacası;

Öyle güzel paslaşmalar yaptılar...

Öylesine zevk verici bir şekilde oyun kurdular...

Ve öylesine -kademeli bir şekilde- hücuma kalktılar...

Ve bir futbol topunu -rakipten alınca- 11 kişi aralarında öylesine güzel paylaştılar ki; kendilerini ayakta alkışlattılar...

Gerçi, rakipleri Gümüşhane-U 14 Takımı, hem fizik ve hem de teknik olarak biraz daha vasat bir görünümdeydi...

Yani, Giresunspor-U 14 Takımına göre, Gümüşhane (deplasmanda olduğu içindir mi bilemem) biraz daha vasat ve biraz daha zayıf görünümdeydi...

(Belki de puan maçı olmayıp, hazırlık maçı olduğu için kendilerini bir oyun biçimi arıyorlardır.)

Maçın sonucu;

Giresunspor-U 14 Takamı; 12

Gümüşhane-U 14 Takımı: 0

Sonuç olarak benim düşüncem;

Giresunspor Yönetim Kurulu, bu 'fırını' iyi çalıştırırsa hem ekmek yer ve hem de bol-bol ekmek satar...

Son söz;

Uzun süredir özlemini duyduğu 'amatör futbol heyecanını' bugün bol-bol yaşadım...

Ve bu güzelliği sizlerle de paylaşayım istedim...

Başarılarınız tıpkı bugün izlediğim futbol gibi bilimsel ve çağın futboluna uygun olsun...

Futbol yolculuğunuzun içerisi başarılarla dolsun...

EMiRALiOĞULLARI HALI YIKAMA

☛ Koltuk Yıkama ☛ Store Perde ☛ Ev ☛ Ofis ☛ İnşaat ☛ Dükkan

Temizliği itina ile yapılır

EMiRALiOĞULLARI

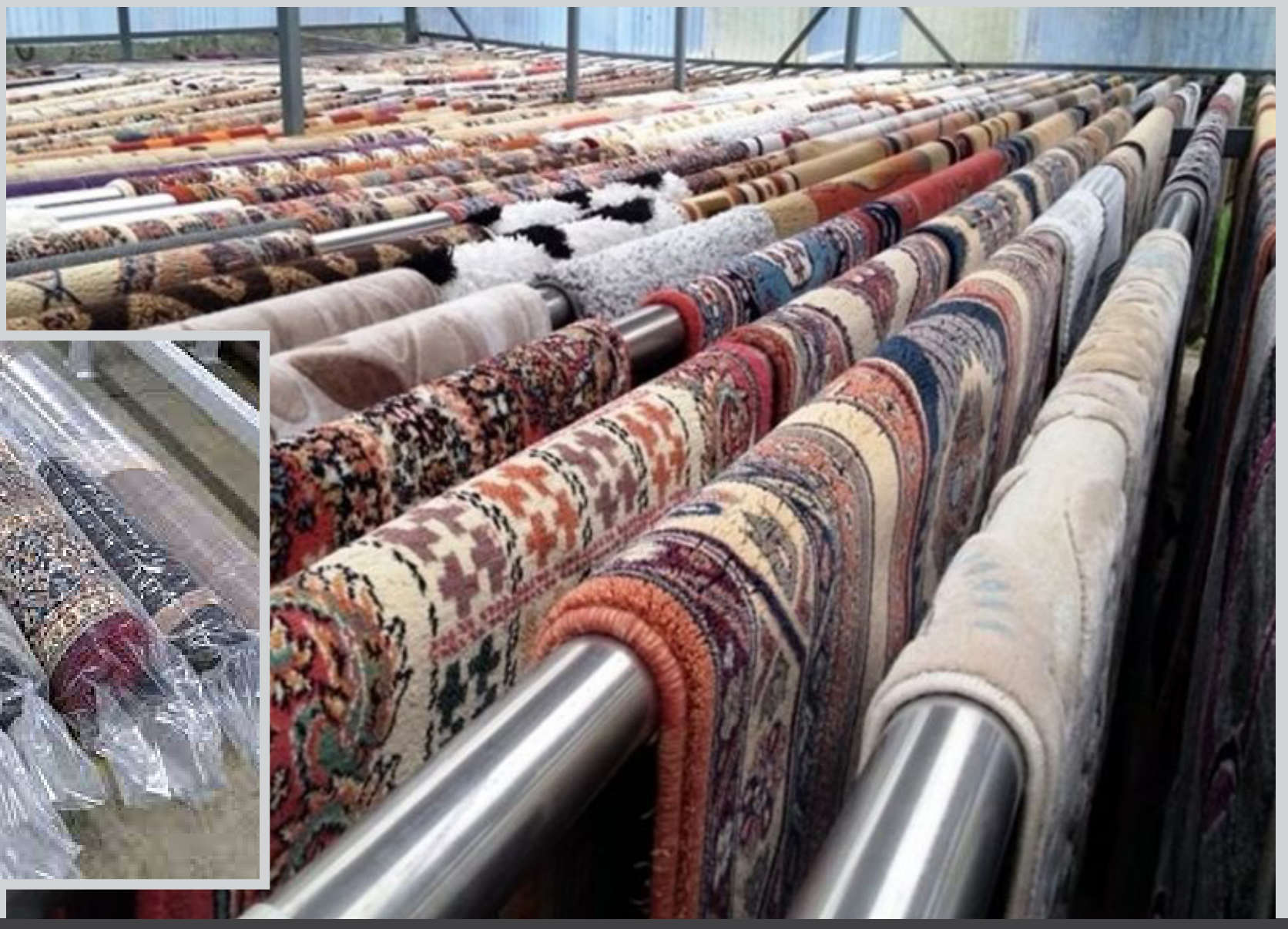

Adres: Gemiler Çekeği Mah. Sütlaç Mevkii Çakmak Sk. GiRESUN

0454 666 01 11
0545 506 28 28

NAZAR BONCUĞU OLSUN; 72-79

Kadınlar Bölgesel Basketbol Ligi'nde mücadele eden Giresun Belediye Gençlik Spor Kulübü, 19 Eylül Kapalı Spor Salonu'nda Elazığ Basketbol ile karşı karşıya geldi. Parkeye mutlak galibiyet için çıkan Yeşil Beyazlılar, rakibine 72-79 mağlup oldu.

Metin Aksoyak, Salih Serkan Koçak ve İsmail Balpetek üçlüsünün yönettiği mücadelenin ilk çeyreğini 23-19 önde kapatan Çotanaklar, ikinci çeyrekte savunmada yaptığı basit hatalarla devre arasına 36-41 yenik girdi.

Giresun Belediye Gençlik Spor Kulübü, üçüncü çeyreğe oldukça hızlı başlarken bu periyotta tam 22 sayı buldu. Potasında sadece 15 sayı gören Yeşil Beyazlılar, son periyodu 58-56 galip tamamladı. Oldukça çekişmeli geçen mücadelenin son periyodunda istediği sayıları bulamayan Giresun Belediye Gençlik Spor Kulübü, son düdükle parkeden 72-79 mağlubiyetle ayrıldı.

Çotanaklar, 9. Hafta sonunda bu yenilgiyle 15 puanla üçüncü sırada yer alıyor.

EN SONUNDA İSYAN ETTİ!

Giresunspor'da senelerce kaleci antrenörü olarak görev yapan İsmail Güney, geçen yıl prim ve maaşı ile şampiyonluk primini alamadığını, en azından kontratında yazan maaşını alabilmek için yasal yollara başvuracağını ifade etti

İsmail Hoca sosyal medya hesabından yaptığı paylaşımında; "Giresunspor'da yıllarca kaleci olarak oynadım., 22 yıldır da kaleci hocasıyım. Bunun 13 senesi Giresunspor'da geçti 3. Ligde şampiyon olduğumuzda ligin en az gol yiyen takımıydık. İkin Ligde şampiyon olduğumuzda 11 mç peş peşe kazanmıştık. 1. Ligde 12 maç galip gelip,sadece bir gol yedik o da penaltıdan. 44 sene aradan sonra şampiyon olduk.Bu süreçte ben prim, şampiyonluk primi ve maaşımı alamadım. Şampiyonluk primim kontratımda yazmıyor ama en azından maaşım yazıyor. Maaşımı almak için mahkemeye başvuracağım. Giresun spor kamuoyu bilsin istedim" ifadelerine yer verdi

2024'E KADAR UZATTI!

Dün akşam evinde Giresunspor'u konuk eden Konyaspor, Cikalleshi ile sözleşme yeniledi.Konya Büyükşehir Stadyumu Basın Toplantı Salonu'nda Sokol Cikalleshi için basına kapalı imza töreni gerçekleştirildi. 31 yaşındaki Arnavut forvet oyuncusu kendisini 2024 yılına kadar yeşil-beyazlı renklerde tutacak yeni sözleşmeyi imzaladı.

İmza töreni sonrası konuşan Cikalleshi, "Konyaspor gibi büyük bir ailenin parçası olmaktan çok memnuniyet duyuyorum. Bu imzanın gerçekleşmesinde katkısı olan başkanımıza, yönetimimize ve hocamıza teşekkür ediyorum. Terimin son damlasına kadar sahada mücadele edeceğime söz veriyorum. Bu sezon güzel bir başarı yakaladık. Bu kesinlikle bir tesadüf değildir. Takım ruhuyla buradayız. Önemli olan bundan sonra buralarda kalabilmek. Çok çalıştık ve çalışmaya devam edeceğiz. Eminim sezonu çok güzel bir yerde tamamlayacağız" dedi.

Pandemi şartlarının devam etmesine rağmen taraftarın takıma çok güzel destek verdiğinin altını çizen Cikalleshi, "Bundan sonra daha çok destek vereceklerine eminim. Biz büyük bir aileyiz. Sezon sonuna kadar bu kenetlenmemiz devam edecek ve sezonu en güzel şekilde tamamlayacağız" diye konuştu.

Aşı kartı zorunlu değil

Amatör futbolda 'Aşı Kartı' gösterme zorunluluğu kalktı. Giresun ASKF'den yapılan açıklamada şu ifadelere yer verildi:

"TFF'nin son bildirdiği Hes kodu ile amatör müsabakaların oynatılması konusunda yapılan görüşmede önceden olduğu gibi listeler düzenlenerek futbolcu, teknik adam ve yöneticinin HES kodu ve aşılı olup olmadığı yazılacaktır. Müsabaka öncesi yapılan HES kontrolünde risk taşımayan kişiler görev alabilecektir.

Risk taşıyan kişiler varsa listeden çıkarılarak kırmızı alana alınmayacaktır.

Bu uygulama Sağlık Bakanlığından kesin netice alana kadar devam edeceğinden ileride tekrar eski usul olan aşı karnesi ve pcr testi istenebileceği ihtimali ve sağlık sisteminde yaşanacak olumsuzluklar göz önüne alınarak aşı yaptırmayı öneririz. Sağlıklı günler dileğiyle."

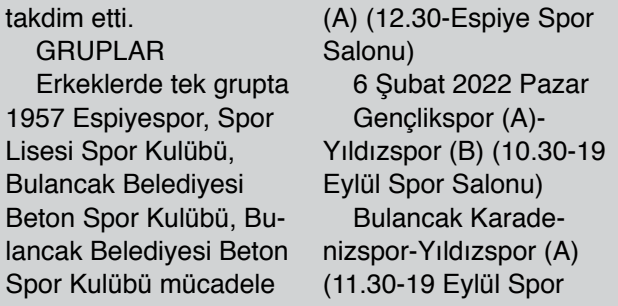

Genç Bayanlar Parkeye Çıktı

Genç Bayanlar Voleybol Ligi heyecanı başladı.Lige dahil olarak Giresun 19 Eylül Spor Salonu'nda oynanan tek maçta Gençlikspor rakibi 1977 Çınarlar Cumhuriyet Ortaokulu takımını 3-0 mağlup etti.

İlk maç öncesi Voleybol İl Temsilcisi Kenan Ekizoğlu her iki takıma ve hakemlere çiçek takdim etti.

GRUPLAR

Erkeklerde tek grupta 1957 Espiyespor, Spor Lisesi Spor Kulübü, Bulancak Belediyesi Beton Spor Kulübü, Bulancak Belediyesi Beton Spor Kulübü mücadele ediyor.

Bayanlarda Merkez Grubu'nda; Gençlikspor (A), Yıldızspor (A), 1977 Çınarlar Cumhuriyet S.K. (B), Bulancak Karadenizspor, Yıldızspor (B), Keşapspor, 1977 Çınarlar Cumhuriyet S.K. (A)

Espiye Grubu'nda; Görele Gençlik Merkezi Spor Kulübü, Gençlikspor (B), 1957 Espiyespor (A), 1957 Espiyespor (B) oynayacak.

5 Şubat 2022 Cumartesi

1977 Çınarlar Cumhuriyet (B)-Gençlikspor (A) (10.00-19 Eylül Spor Salonu)

1977 Çınarlar Cumhuriyet (A)-Bulancak Karadenizspor (11.30-19 Eylül Spor Salonu)

Yıldızspor (B)-Keşapspor (13.00-19 Eylül Spor Salonu)

Görele Gençlik Merkezi S.K.-Gençlikspor (B) (11.00-Espiye Spor Salonu)

1957 Espiyespor (B)-1957 Espiyespor (A) (12.30-Espiye Spor Salonu)

6 Şubat 2022 Pazar

Gençlikspor (A)-Yıldızspor (B) (10.30-19 Eylül Spor Salonu)

Bulancak Karadenizspor-Yıldızspor (A) (11.30-19 Eylül Spor Salonu)

Keşapspor-1977 Çınarlar Cumhuriyet (B) (13.00-19 Eylül Spor Salonu)

1957 Espiyespor (A)-Görele Gençlik Merkezi S.K. (11.00-Espiye Spor Salonu)

Gençlikspor (B)-1957 Espiyespor (B) (11.00-Espiye Spor Salonu)

7 Şubat 2022 Pazartesi

Spor Lisesi Spor Kulübü-Bulancak Beton Spr. (A) (19.00-19 Eylül Spor Salonu)

Keşapspor -Yıldızspor (A) (17.30-19 Eylül Spor Salonu)

Merkez

SÜLEYMAN ANAFOROĞLU® metal grup
metal sanayi ve ticaret A.Ş.
demir-sac-profil
paslanmaz-alüminyum-kompozit
www.anaforoglu.com.tr
✆ 444 8 028

Alüminyum Şube

GİRESUN GÜNDEM SPOR
www.giresungundem.com
5 Şubat 2022 Cumartesi
Sayfa: 6

RÜYA GİBİ BİR SEZON

Houston Rockets'ta forma giyen milli oyuncu Alperen Şengün, Amerikan Basketbol Ligi (NBA) All-Star hafta sonu etkinlikleri kapsamındaki "Yükselen Yıldızlar" maçında görev yapacak.

2021 NBA Draftı'nda Houston Rockets tarafından 16. sıradan seçilen ve sergilediği performansla beğeni toplayan Giresunlu hemşehrimiz milli basketbolcu Alperen Şengün, NBA All-Star hafta sonunda sahne alacak.

Houston Rockets forması giyen Giresunlu hemşehrimiz milli basketbolcu Alperen Şengün, 18-20 Şubat tarihlerinde Cleveland'da düzenlenecek NBA All-Star'da Rising Stars (Yükselen Yıldızlar) etkinliğinde sahaya çıkacak.

Alperen Şengün, Rockets formasıyla bu sezon ortalama 18 dakika sahada kaldı ve 8.6 sayı, 2.4 asist ve 4.5 ribaunt ortalamaları yakaladı.

Asistan koçlar tarafından ligde forma giyen 12 çaylak, 12 ikinci yıl oyuncusu ve G League'den 4 oyuncu seçildi. Toplam 28 oyuncu, draft ile 7'şerli takıma ayrılacak ve iki yarı final ve bir final şeklinde üç maç oynanacak. Yarı finallerde 50'ye ulaşan takım kazanacak, finalde ise 25'i bulan takım şampiyon olacak. Toplam skorun 75 olması, NBA'in 75. yılını hatırlatmak amaçlı düzenlendi.

Rising Stars maçında 4 takımın koçluklarını efsane isimler Rick Barry, Gary Payton, Isıah Thomes ve James Worthy yapacak.

ÇAYLAKLAR

Scottie Barnes, Toronto Raptors
Cade Cunningham, Detroit Pistons
Ayo Dosunmu, Chicago Bulls
Chris Duarte, Indiana Pacers
Josh Giddey, Oklahoma City Thunder
Jalen Green, Houston Rockets
Herbert Jones, New Orleans Pelicans
Davion Mitchell, Sacramento Kings
Evan Mobley, Cleveland Cavaliers
Alperen Şengun, Houston Rockets
Jalen Suggs, Orlando Magic
Franz Wagner, Orlando Magic

İKİNCİ YIL OYUNCULARI

Precious Achiuwa, Toronto Raptors
Cole Anthony, Orlando Magic
LaMelo Ball, Charlotte Hornets
Desmond Bane, Memphis Grizzlies
Saddiq Bey, Detroit Pistons
Anthony Edwards, Minnesota Timberwolves
Tyrese Haliburton, Sacramento Kings
Tyrese Maxey, Philadelphia 76ers
Jaden McDaniels, Minnesota Timberwolves
Isaac Okoro, Cleveland Cavaliers
Isaiah Stewart, Detroit Pistons
Jae'Sean Tate, Houston Rockets

G LEAGUE OYUNCULARI

MarJon Beauchamp
Dyson Daniels
Jaden Hardy
Scoot Henderson

MUTLU SONLA BİTEBİLİR

Sezon başında köklü İngiliz kulübü Watford'a takımın Premier Lig'den düşmemesi durumunda 7 milyon Euro zorunlu satın alma opsiyonuyla kiralanan milli futbolcu Ozan Tufan sezon sonuna kadar Fenerbahçe'ye geri döndü.Ozan'ın dönüşü sonrasında Muhammed Gümüşkaya'nın kiralık gitmesi için önünün açıldığı iddia edildi.
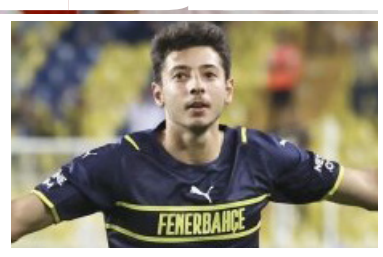
Giresunspor'un çok istediği genç futbolcu için olumlu gelişmeler yaşanabilir.